Стиль

ДРАГОЦЕННОСТИ 136 ЧАСЫ 140 КРАСОТА 156

У Fabiana Filippi готов гардероб для звезд белых ночей

Основатели марки Fabiana Filippi братья Марио и Джакомо Филиппи Кочетта по-итальянски категоричны: они работают не в угоду трендам! Никакого millennial pink и карнавального оверсайза! И как это обычно бывает с теми, кто не гонится за сиюминутными модами, команда бренда придумывает действительно вневременной дизайн. Свитер из умбрийского кашемира, бомбер из жатого льна и платье с традиционным кружевом «сангалло» — все это в бежевых, белоснежных и пыльно-розовых оттенках — мы приготовили для долгих летних прогулок. *Fabiana Filippi, Б. Конюшенная ул., 13*

ТЕКСТ: РИТА ШМАКОВА. ФОТО: АРХИВЫ ПРЕСС-СЛУЖБ

УЧАСТНИКИ ДВИЖЕНИЯ

Запрещенный прием: детали украшений качаются, как маятник гипнотизера. Теряем контроль.

Capture in Motion

AKILLIS

Титановые шестеренки с черными бриллиантами весом в почти 0,4 карата скользят независимо друг от друга над гладью розового золота.

Balmain

«Авангард»

«СМОЛЕНСКИЕ БРИЛЛИАНТЫ»

2,5 карата облепили ювелирный монумент архитектурной мечте — башне Татлина. В памятнике III Интернационалу вращаться должны были стеклянные здания внутри стальной спирали, а в серьгах из белого золота колокольным языком колышется грушевидный бриллиант.

Dries Van Noten

The Other Mirror of Me

SERGIO BUSTAMANTE

Если энергично шагать в этой подвеске ручной работы мексиканского ювелира, то серебряные самородки сами будут падать в ладонь из того же материала.

Simone Rocha

Barco de Perla

MARY MELODY

Серебряные шайбы на колесе из каучука плюс две натуральные жемчужины — мобильная конструкция сережек и в пир, и в мир.

Gucci

Happy Hearts — Golden Hearts

CHOPARD

У агента 007 со времен «Голдфингера» кармическая связь с драгметаллом. Теперь она есть и у девушки Бонда: в ее честь о сердце из розового «этичного» золота бьется круглый подвижный бриллиант.

ТЕКСТ: АЛЛА ШАРАНДИНА. ФОТО: АРХИВЫ ПРЕСС-СЛУЖБ

Вере Брежневой смешно, что мы до сих пор зациклены на маминых круглых бриллиантах. Даешь сердечки Mercury!

Кольцо с «сердцем» — не обязательно валентинка. Как раз такое в 1562 году Мария Стюарт отправила Елизавете I. За мир, дружбу и girl power!

Спасибо Вере — мы всегда (целый год ее службы амбассадором ювелирной компании Mercury) видим ориентир. Если не любовь, то алмазы «сердце» точно всех спасут. Огранка, в общих чертах придуманная во времена страдающего Средневековья, сегодня ничем не уступает классической. У обеих фулхаус из 57 сияющих граней, только для сердечной формы требуется камень еще более выдающейся чистоты. А за нее в ответе геммологи и итальянские ювелиры, которые работают над коллекцией Mercury Classic.

ТЕКСТ: АЛЛА ШАРАНДИНА. ФОТО: АРХИВЫ ПРЕСС-СЛУЖБ

КАК ЭТО – БЫТЬ В ПОТОКЕ, ПОКАЗЫВАЮТ УКРАШЕНИЯ TOUS.

Если символом марки однажды стал медвежонок, то ответственный бренд построит вокруг него целый заповедник. Вот, собственно, и он: в новой весенней коллекции Nature есть песок (убористые золотые цепочки), камни (крупные полупрозрачные самоцветы неправильной формы) и река. Ее течение схвачено в изгибах колец, серег и каффов из вермеля.

Все украшения TOUS отлиты без единой спайки

ТЕКСТ: АЛЛА ШАРАНДИНА. ФОТО: АРХИВЫ ПРЕСС-СЛУЖБ

СОЛДАТКИ
ПОСЛУЖАТ ПРИМЕРОМ
СКОРО НА
ТНТ
16+
Реклама

ЛАЙФ В ХАКИ

Кто прячется в сельве и мальве? С тропическим приветом — новые часы.

Divas' Dream Peacock
BVLGARI

Под кусочком настоящего пера, врезанного в 37-миллиметровый корпус из розового золота, бьется мануфактурный калибр BVL191 с автоматическим заводом. Остальной обвес вполне в павлиньем характере: бриллианты по ободку, рубеллит на заводной головке, ремешок из кожи аллигатора.

DB25 Quetzalcoatl
DE BETHUNE

Пернатый змей скручивается в центре площадки, окруженной двенадцатью пирамидами, и указывает головой и кончиком хвоста на часы и минуты. Калибр с ручным подзаводом сохраняет Кетцалькоатлю на эти телодвижения шестидневный запас энергии.

Dolce & Gabbana

Marni

Hermes

BR S Green Camo
BELL & ROSS

Как альпиец, заброшенный в джунгли, камуфляжный трехстрелочник в сатинированном стальном корпусе с бриллиантами абсолютно уверен в себе. Вместо швейцарского ножика у него армейский бэкграунд и безотказный кварцевый механизм.

Conquest V.H.P.
LONGINES

Стальной трехстрелочник Longines с вечным календарем перепрыгнул на кожаный ремешок цвета мангровых зарослей. Спокойно ходим с ними по Африке гулять: стрелки и метки с покрытием Super-LumiNova позволяют делать это даже ночью, а 43-миллиметровый корпус не боится повышенной влажности.

Freelancer
RAYMOND WEIL

«Парижские гвозди» на циферблате нового Freelancer бурно зазеленели, а индексы остались ярко-серебристыми. Открытое колесо баланса с мостом открывает обзор на движение калибра RW1212.

ТЕКСТ: АЛЛА ШАРАПДИНА. ФОТО: АРХИВЫ ПРЕСС-СЛУЖБ

МАЙНДФУЛНЕС

Ретроградный Меркурий — прошлый сезон. В новом у нас ретроградная минута на часах-вундеркиндах Villeret Blancpain.

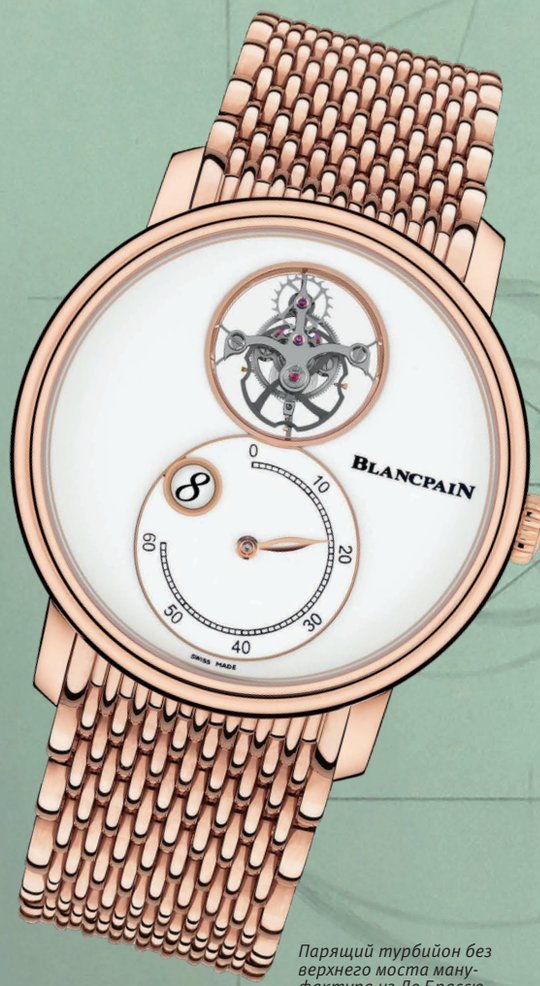

Парящий турбийон без верхнего моста мануфактура из Ле Брассю освоила в 1989 году. А сейчас там сумели заменить и нижний мост прозрачным сапфировым диском.

Новый Blancpain — умник в золотом пенсне с оправой из красного золота. Восьмерка на его циферблате сделана в технике перегородчатой эмали. В верхнем «окуляре» беспокойно кружится парящий турбийон (торжество инженерной мысли, которое компенсирует земное притяжение и урезает погрешность механических часов до полусекунды в сутки), а в нижнем минутная стрелка ежечасно возвращается к началу шкалы. Сам час резво прыгает в окошке по соседству. Эти акробатические трюки в наручных моделях мастера воплотили впервые. Дю Солей? Мы вас умоляем — Ле Брассю!

ТЕКСТ: АЛЛА ШАРАНДИНА. ФОТО: АРХИВЫ ПРЕСС-СЛУЖБ

Часы с автоподзаводом изданы в двух размерах керамического корпуса — диаметром 38 или 45 миллиметров.

Золото редчайшей кристаллической формы ищем не на приисках, а на циферблате новых Hublot Classic Fusion Gold Crystal.

В часовом мире впервые используют золото такой структуры. Самородки в виде цельных тонких пластин с ответвлениями встречаются в природе нечасто: слишком много условий должно совпасть для их образования. Воссоздать минералогическое чудо мануфактурным способом сумели (и запатентовали метод!) инженеры Hublot, расплавив драгоценный металл 999 пробы до золотого пара, осевшего на холодной поверхности. Кристаллы этого золота — каждый уникальной формы — мастера вручную разложили в вакууме под множеством слоев разработанного ими прозрачного лака. Без единого шанса на появление пузырьков и на повторение узора!

ЛИПОСКУЛЬПТУРИРОВАНИЕ

Пройдите отбор и получите возможность преобразить контуры своей фигуры

Накануне своего 20-летия клиника «ГрандМед» делает особенно выгодные предложения по улучшению эстетики тела

GRANDMED

Подробности ищите на сайте и в социальных сетях клиники «ГрандМед»

ГрандМед®
КЛИНИКА ВЫСШЕЙ КАТЕГОРИИ

Россия, г. Санкт-Петербург, Садовая ул., д. 35 | тел.: +7 (812) 327-5000 | www.grandmed.ru

ИМЕЮТСЯ ПРОТИВОПОКАЗАНИЯ. НЕОБХОДИМА КОНСУЛЬТАЦИЯ СПЕЦИАЛИСТА.

Реклама. Лицензии № ЛО-78-01-009421 от 04.12.2018 и № ЛО-78-01-007916 от 26.06.2017

Стальной браслет Defy Midnight имеет новую систему крепления — и его легко заменить на один из трех цветных ремешков в комплекте.

ОТМЕЧАЕМ 12 АПРЕЛЯ С КОСМИЧЕСКИМИ ЧАСАМИ ZENITH DEFY MIDNIGHT.

Для первых в своем портфолио исключительно женских часов мануфактура Zenith собрала лучшее: в украшенный 44 бриллиантами по безелю стальной корпус встроен точнейший механизм Elite 670 SK с запасом хода в двое суток. Еще 11 драгоценных камней рассыпаны по градиентному циферблату — черному, синему или предрассветно-перламутровому. Угадать, в какое созвездие они складываются, предлагаем по самому яркому пульсару под индексом «12 часов».

ТЕКСТ: АЛЛА ШАРАПДИНА. ФОТО: АРХИВЫ ПРЕСС-СЛУЖБ

ИМЕЮТСЯ ПРОТИВОПОКАЗАНИЯ. НЕОБХОДИМА КОНСУЛЬТАЦИЯ СПЕЦИАЛИСТА

СИНЕРГИЯ КРАСОТЫ

На базе научно-исследовательского центра «Эко-безопасность» открылся Центр эстетической медицины NIC Health & Beauty, чья концепция состоит в единстве медицинской, научно-исследовательской и образовательной деятельности в сфере красоты.

В Петербурге на базе научно-исследовательского центра (НИЦ) «Эко-безопасность» открылся Центр эстетической медицины NIC Health & Beauty. В клинике проводят широкий спектр пластических, реконструктивных и эстетических операций — от мамопластики до различных видов пластики лица и тела. Приоритеты работы центра — высокое качество медицинских услуг и безопасность пациентов.

Одна из сильных сторон NIC Health & Beauty заключается в том, что он создан на базе научно-исследовательского центра «Эко-безопасность», который имеет многолетний успешный бэкграунд в области клинических исследований лекарственных препаратов для медицинского применения и клинических испытаний медицинских изделий.

Центр эстетической медицины NIC Health & Beauty работает в проверенной опытом и отлаженной до автоматизма системе менеджмента качества, применяемой в НИЦ «Эко-безопасность». Это сводит к минимуму возможные риски пациентов. Кроме того, безопасность обеспечивают опытные врачи-хирурги и анестезиологи, а в работе используются только современное оборудование и материалы.

Команда NIC Health & Beauty — ведущие пластические хирурги с успешным опытом работы в Москве и Петербурге

Бесплатная консультация: 8 (812) 500-5103
Центр эстетической медицины NIC Health & Beauty, nicbeauty.ru

Health & beauty
SCIENCE RESEARCH CENTER

Василий Василюк

управляющий НИЦ «Эко-безопасность», д.м.н., профессор

Направление эстетической медицины сформировалось еще на заре создания НИЦ «Эко-безопасность. Помимо профильной научно-исследовательской деятельности мы активно развивали амбулаторную хирургию, в том числе пластическую. На определенном этапе в этом сегменте сформировалась эффективная команда пластических хирургов, пул постоянных пациентов, в целом пришло понимание принципов работы этого рынка услуг. В результате направление оформилось в самостоятельную бизнес-единицу.

Ключевой приоритет нашей работы — это, безусловно, безопасность пациентов. Центр оснащен современным анестезиологическим оборудованием и высококачественными материалами, в штате работают опытные врачи-анестезиологи и медицинские сестры-анестезисты. Работа дежурной службы врачей и медсестер выстроена до автоматизма.

Разумеется, имея столь обширный научно-исследовательский опыт, мы четко сформировали для себя концепцию развития центра эстетической медицины. Модель нашей работы, которая выстроена с учетом синергии клинической, научно-исследовательской и образовательной деятельности, предполагает максимальную конкурентоспособность на рынке эстетической медицины. Именно такой формат работы позволит нам, с одной стороны, на высоком уровне поддерживать квалификацию своих специалистов — капитал любой компании, а с другой стороны — обеспечить высокое качество оказываемых услуг.

HydroConquest по-дайверски плотно застегнут: у него завинчивающиеся заводная головка и задняя крышка, а безель вращается только в одну сторону.

Керамические, стальные, с самоцветами — весной все здоровые часы растут и зеленеют!

Longines | The HydroConquest Boutique Edition

Дайверский трехстрелочник селекционеры из Сент-Имье выводили в самых разных окрасах — в черном, как Северный Ледовитый полярной ночью, синем, как Атлантика у Кабо-да-Рока, и сером, как зимняя Нева. Настало время Амазонки! Глубоководный механизм (водостойкость до трехсот метров) с автоподзаводом и кремниевой пружиной баланса упакован под циферблат из ярко-зеленой керамики с вертикальным сатинированием.

ТЕКСТ: АЛЛА ШАРАНДИНА. ФОТО: АРХИВЫ ПРЕСС-СЛУЖБ

Дайверская шкала на керамическом безеле нанесена патентованным сплавом Ceragold.

Omega | Seamaster 300 Malachite

Отсчет полугода до перенесенной премьеры бондианы отмеряем тихим (и слегка сердитым) тиканьем сертифицированного хронометра из коллекции, особенно уважаемой агентом 007. Молчание в этом случае и правда золото: умнейший механизм с коаксиальным спуском охраняют драгоценный корпус и малахитовая пластина родом из Южной Африки. А кожаный ремешок цветом и тиснением намекает на ямайских крокодилов, с которыми Бонд коротает время в начале фильма. Подождем и мы.

ТЕКСТ: АЛЛА ШАРАНДИНА. ФОТО: АРХИВЫ ПРЕСС-СЕРВИСОВ

Корпус-моноблок и браслет True Secret Automatic сделаны из плазменной керамики, которую невозможно поцарапать.

Rado | True Secret Automatic

Зелень гладкого циферблата нового трехстрелочника интеллигентно светлеет ближе к положению «12 часов» и уступает сцену круглому окошку. Сквозь него виден не турбийон, а не менее захватывающая механика колеса баланса, наблюдать которую даже в положении покоя можно больше трех суток. Автоматический калибр ETA C07, как рекордсмен в своей группе, способен держать запас хода целых 80 часов.

ТЕКСТ: АЛЛА ШАРАНДИНА. ФОТО: АРХИВЫ ПРЕСС-СЛУЖБ

ПОДПИСЫВАЙТЕСЬ НА НАС В SOBAKA_RU

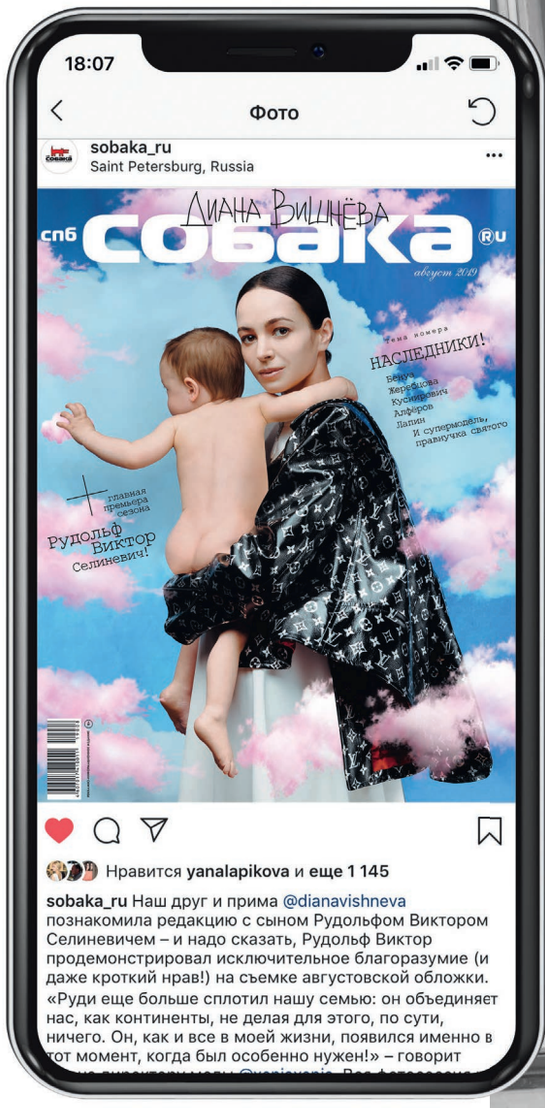

спб собака ru

ИНСТАГРАМ ВЕДЕТ
ГЛАВНЫЙ РЕДАКТОР

ЯНА МИЛОРАДОВСКАЯ

1 Блейзер Aria

Модель без подкладки в три раза легче обычного пиджака придумана в пяти цветовых вариантах: от классического синего до летней клетки виши.

В классическом костюме можно отправиться на юридический форум! Его еще не отменили.

4 Экоткань

Специальная линия поло, рубашек и даже курток Boggi Milano сшита из тенсела — биоразлагаемой ткани, полученной в результате переработки целлюлозы эвкалиптового дерева.

Кроссовки Boggi Milano отшивают из ткани с контрастными вставками из замши.

4 факта о весенне-летней коллекции Boggi Milano

Рубашки из экологичной ткани тенсел, ультралегкие пиджаки и брюки, которые не пачкаются. Разве это не мечта?

Boggi Milano, ТРЦ «Галерея», Лиговский пр., 30а

2 Новые технологии

Итальянские традиции, умноженные на новаторский подход, равно двубортные жакеты с дышащей подкладкой из сетчатой ткани, влагостойкие брюки из микса полимерных тканей с технологией «антипятно».

3 История

В прошлом году Boggi Milano исполнилось 80 лет. Бренд родился в Милане, а сегодня в 39 странах мира работают 190 магазинов. В этом сезоне суперхит — натуральные цвета. Например, хлопковая рубашка оливкового цвета.

ТЕКСТ: РИТА ШМАКОВА. ФОТО: АРХИВЫ ПРЕСС-СЛУЖБ

Как до жирафа: готовимся к поездке в Африку с Maje

Как описать летнюю коллекцию Maje? А это уже сделали до нас: «Послушай: далёко, далёко, на озере Чад изысканный бродит жираф». Широкополые шляпы, накладные карманы, шорты-бермуды, комбинезоны, бахрома и классический жакет-сафари — маст-хэвы африканского путешествия мечты идеально вписываются и в городскую саванну.

Maje, Большой пр. П. С., 57/1

ТЕКСТ: РИТТА ШМАКОВА. ФОТО: АРХИВЫ ПРЕСС-СЛУЖБ

Итак, 1990-е: смайлы, бананы и кроп-топы стали хитами в Sandro

Вот это рейв! В весенней коллекции французской марки Sandro мы нашли свитшоты с принтом тай-дай, комбинезоны из вареной джинсы и мятного цвета комбинезоны — все для статуса королевы танцпола. А чтобы ноги не отвалились от диких танцев, заботливые дизайнеры придумали казаки и босоножки на человеколюбивом каблуке и нарядные кроссовки.

Sandro, Большой пр. П. С., 57/1

Д Э Н С, Д Э Н С, Д Э Н С!

Строгий пиджак меняем на бомбер цвета шампанского. Идеально: с платьем-слипом на тонких лямках.

Самая крутая форма сумок этого лета — элегантный вареник! Обязательно цвета сицилийского апельсина.

Джинсовая юбка-варенка-карандаш должна быть с разрезом спереди.

ТЕКСТ: РИТА ШМАКОВА. ФОТО: АРХИВЫ ПРЕСС-СЛУЖБ

Пусть пойдет дождь!

Новый дождевик-парка My Shelter от adidas стал настоящим флагманом теквира.

Н

Непромокаемая ткань RAIN.RDY не пропускает влагу и «дышит» благодаря специальной мембране. Оверсайзовая модель оборачивается эргономичной: в вороте спрятан капюшон, а сам дождевик легко сворачивается. Что с экологичностью? Мы ждали этот вопрос! My Shelter на 75% состоит из переработанных материалов и выпускается в «осознанной» коллекции adidas x Parley – коллаборации бренда с фондом Parley for the Oceans, чьи активисты собирают океанический пластик и устраивают эколикбезы. Теперь мы знаем, в чем отправимся на весеннюю уборку прибрежной линии Финского залива!

adidas, ТРЦ «Галерея», Лиговский пр., 30а

в очередь!

Полностью перерабатываемые кроссовки adidas Futurecraft.Loop из пластиковых гранул поступят в продажу в 2021 году.

ТЕКСТ: РИТА ШМАКОВА. ФОТО: АРХИВЫ ПРЕСС-СЛУЖБ

Среди поставщиков ткани для костюмов Henderson — важнейшие европейские мануфактуры Drago, Vitale Barberis Canonico, Reda и Loro Piana

Зона индивидуального пошива в салоне Henderson

В Henderson костюм посадят точно по фигуре

Мы обожаем индивидуальный пошив: ведь всем известно, что главное в мужском костюме — чтобы сел как влитой. В Henderson есть услуга Su Misura, и результата не придется ждать год — всего 4–5 недель. Дело в технологии: портные работают с готовыми лекалами, а на примерке подгоняют костюм точно по фигуре. Это очень, очень приятно сказывается на цене и скорости работы, к тому же качество пошива и ткани здесь — совсем как в неаполитанских мастерских.

Henderson, ТРЦ «Галерея», Лиговский пр., 30а

ТЕКСТ: РИТА ШМАКОВА. ФОТО: АРХИВЫ ПРЕСС-СЛУЖБ

НЕОБХОДИМА КОНСУЛЬТАЦИЯ СПЕЦИАЛИСТА. ПРОТИВОПОКАЗАНИЯ

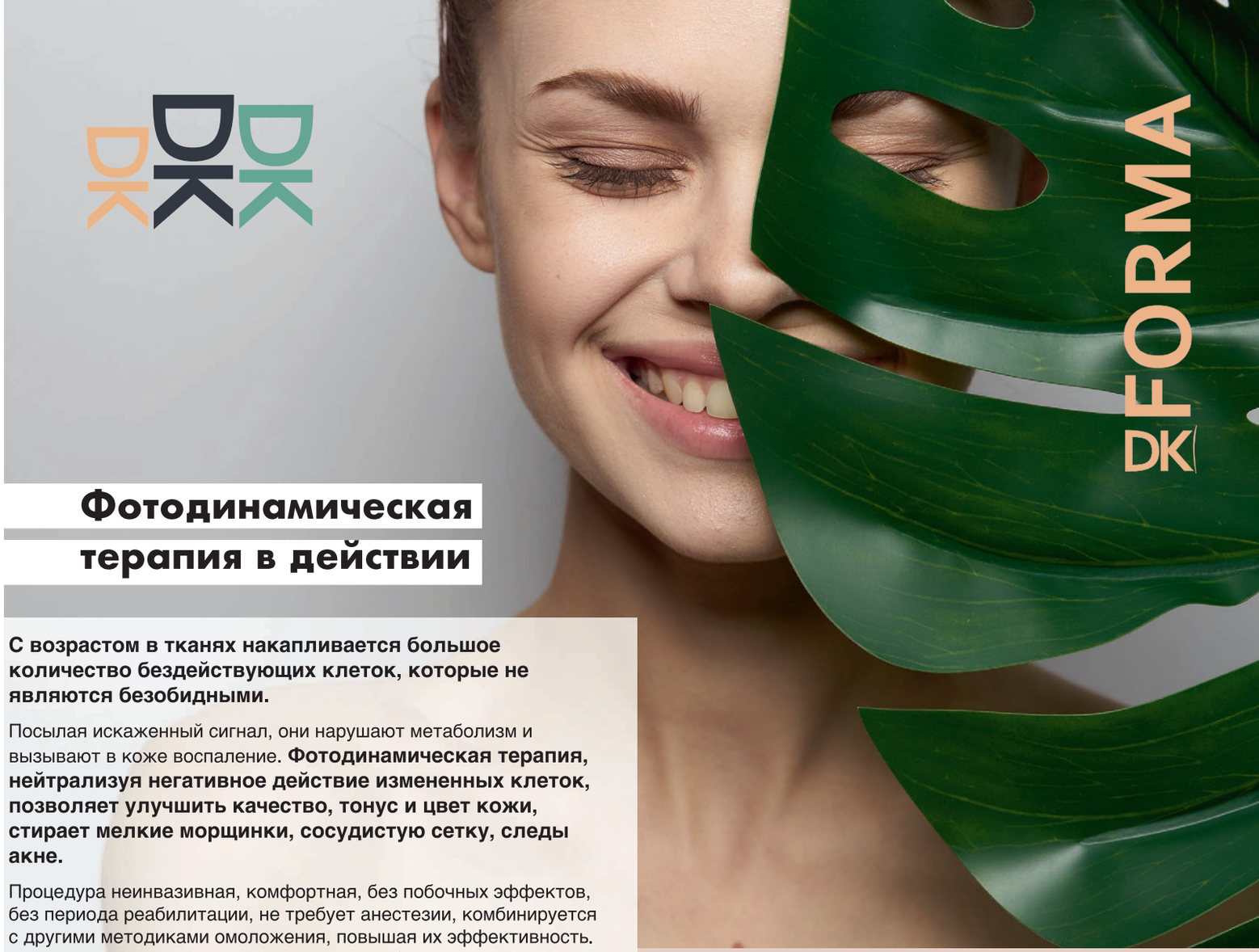

Фотодинамическая терапия в действии

С возрастом в тканях накапливается большое количество бездействующих клеток, которые не являются безобидными.

Посылая искаженный сигнал, они нарушают метаболизм и вызывают в коже воспаление. **Фотодинамическая терапия, нейтрализуя негативное действие измененных клеток, позволяет улучшить качество, тонус и цвет кожи, стирает мелкие морщинки, сосудистую сетку, следы акне.**

Процедура неинвазивная, комфортная, без побочных эффектов, без периода реабилитации, не требует анестезии, комбинируется с другими методиками омоложения, повышая их эффективность. Фотодинамическая терапия включает в себя сочетание активных гелей и светового воздействия определенными длинами волн, а также поддержку кожи между процедурами с помощью активных дневных кремов. Метод адаптирован для применения в косметологии и эстетической медицине для омоложения, восстановления ресурсов кожи. Суть метода заключается в способности фотосенсибилизатора к накоплению в атипичных (поврежденных, старых) клетках кожи, в которых под действием лампы LED начинается ряд фотохимических реакций.

В результате этих реакций выделяется кислород в активной форме, мгновенно вступающий в реакции окисления, **что способствует: гибели дефектных клеток, стимуляции деления стволовых клеток эпидермиса кожи, синтезу коллагена.**

Фотосенсибилизатор проникает в кожу, идентифицирует клетки «с ошибками» и выводит поврежденные клетки из организма естественным путем, предупреждая их деление.

Ирина Червинская
косметолог, лазеротерапевт, главный врач

Доказанная эффективность:

Профессиональная программа по восстановлению естественно здоровой кожи, основанная на фундаментальных научных разработках.

- быстрый видимый результат в омоложении кожи;
- устранении возрастных изменений;
- лечение розацеа, акне, постакне;
- активизиция клеточного иммунитета;
- лечение гиперпигментации и витилиго;
- выравнивание цвета кожи;
- запуск процессов регенерации здоровых клеток, обновление коллагена и эластина.

Вероника Третьякова и Алина Большакова, CEO DK Dent DK Forma

DKFORMA.RU ул. Некрасова 58 instagram/dkdent_dkforma +78127177180

КРАСОТА

С АЛЛОЙ ШАРАНДИНОЙ

БЬЮТИ-РЕДАКТОР «СОБАКА.RU» ИЗУЧАЕТ ЯПОНИСТИКУ НЕ НА ОНЛАЙН-КУРСАХ И СТРИМАХ ИЗ ЭРМИТАЖА, А ПО ВЕСЕННИМ ПАРФЮМАМ И ПОМАДАМ.

МАСТ-ХЭВ

1

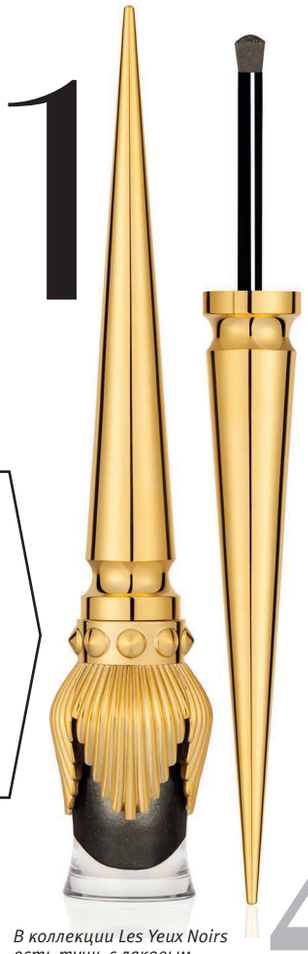

В коллекции Les Yeux Noirs есть тушь с лаковым финишем, жидкие подводки (тоже лаковые), карандаши для глаз и бровей.

Тени для век, **Christian Louboutin Beauty**

Что бы ни делал Кристиан Лубутен, у него все равно получается шпилька. На этот раз — с интересным наполнителем. Под золотой вытянутой ракушкой можно разглядеть тени Tape à L'Oeil («бросаться в глаза» по-французски) — матово-нюдовые и металлик. Гелевая текстура на масляной основе плюс плотная кисточка с длинной рукояткой устроили бы даже Покраса Лампаса. Так что по крайней мере с фигурной стрелкой на веках обязаны справиться и мы!

Аромат **Explicite, Ex Nihilo**

Если парфюмерная вода многозначительно представляется как Явная из рода Запретных (Explicite, коллекция Les Interdites), то ждать стоит восточно-цветочную леди-вамп с амброй и ванилью. Однако Явная, помимо игр в соблазнение, уважает риск: в ее пирамиде ярко звенит ландыш — пробуем угадать с блоттера, краснокнижный или нет.

2

Аромат Mickey's Blood, **Yan Frolov**

Петербургский кощунник Ян Фролов дождался, пока отгремят чествования столетнего юбилея Микки Мауса, и пустил мультветерану кровь. Оказалось, что она пахнет ушедшим детством: «кока-колой» из металлической банки и малиново-персиковой жвачкой.

3

Помады Rouge G, **Guerlain**

Цветение сакуры в этом году показывают в Ботсаду, на Литейном и на коллекционных Rouge G. Стики двух новых оттенков насыщенного розового (теплого №62 и холодного №63) украшены тисненым цветком вишни, а сами футляры Fancy Blossom и Simply Cherry — крошечные японские гравюры в жанре катё-га.

4

Крем White Caviar Eye Extraordinaire, **La Prairie**

Кроме обещанного икорного экстракта, который воздействует на коллаген и укрепляет кожу, новый крем фиксит нежную зону угнетением фермента, ответственного за выработку меланина. То есть кругов под глазами не будет ни фиолетовых, ни желтых, ни серых.

5

6

Рабочая группа в составе шампуня, кондиционера, сыворотки и ампул Genesis — клетки эдельвейса, имбирный корень и 1,5%-ный аминексил

Укрепление волос **Genesis, Kerastase**

Стресс, карантин, самоназначение БАДов и витаминов — идеальный план, чтобы расстаться с собственной шевелюрой. Из Парижа телеграфируют: во-первых, без паники. Терять до ста волос в день — это норма. Во-вторых, теперь есть спасительная гамма средств, которая к тому же отлично пенится и пахнет не аптекой, а бергамотом с базиликом.

ТЕКСТ: АЛЛА ШАРАНДИНА. ФОТО: АРХИВЫ ПРЕСС-СЛУЖБ

ROYAL THAI
ТРАДИЦИОННЫЙ ТАЙСКИЙ МАССАЖ

МАРАФОН КРАСОТЫ

БУДЬ В ГАРМОНИИ С СОБОЙ

ИМЕЮТСЯ ПРОТИВОПОКАЗАНИЯ, ПРОКОНСУЛЬТИРУЙТЕСЬ СО СПЕЦИАЛИСТОМ

АБОНЕМЕНТЫ НА КОРРЕКТИРУЮЩИЕ ПРОГРАММЫ

ПОДАРОК "БОНУС BOX"*
ОТ НАШИХ ПАРТНЕРОВ - КОМПЛЕКС ДЛЯ ПРЕОБРАЖЕНИЯ ДУШИ И ТЕЛА

- **"ОТЛИЧНЫЙ СТАРТ"**
  15 000 ₽ (СРОК ДЕЙСТВИЯ 1 МЕС.) — СКИДКА НА УСЛУГИ 20%
  ВАША ВЫГОДА ДО 3 750 ₽
- **"БЫСТРЫЙ РЕЗУЛЬТАТ"**
  25 000 ₽ (СРОК ДЕЙСТВИЯ 2 МЕС.) — СКИДКА НА УСЛУГИ 25%
  ВАША ВЫГОДА ДО 8 000 ₽
- **"ЭФФЕКТИВНЫЙ ПОДХОД"**
  50 000 ₽ (СРОК ДЕЙСТВИЯ 3,5 МЕС.) — СКИДКА НА УСЛУГИ 35%
  ВАША ВЫГОДА ДО 27 000 ₽

СКИДКА 25%** НА ПЕРВОЕ ПОСЕЩЕНИЕ САЛОНА ПО ПРОМОКОДУ "СОБАКА.RU_2020"

ПОДРОБНОСТИ И ЗАПИСЬ ПО ТЕЛЕФОНУ:
+7 (812) 309-81-22 С 10.00 ДО 22.00

WWW.ROYALTHAI.RU
SPB.ROYALTHAI

* "БОНУС BOX" – ПРОМОНАБОР СПЕЦИАЛЬНЫХ ПРЕДЛОЖЕНИЙ ОТ ПАРТНЁРОВ ИЗ ИНДУСТРИИ BEAUTY И СФЕРЫ ЗОЖ ОБЩЕЙ СУММОЙ ОТ 3 000 РУБЛЕЙ. КОЛИЧЕСТВО ПОДАРКОВ ОГРАНИЧЕНО. ОРГАНИЗАТОР ОСТАВЛЯЕТ ЗА СОБОЙ ПРАВО НА ИЗМЕНЕНИЕ ПОДАРКА. ПОДРОБНОСТИ И СРОКИ ПРОВЕДЕНИЯ АКЦИИ УТОЧНЯЙТЕ НА САЙТЕ WWW.ROYALTHAI.RU ИЛИ У АДМИНИСТРАТОРОВ САЛОНОВ. ОРГАНИЗАТОР ОСТАВЛЯЕТ ЗА СОБОЙ ПРАВО ВНОСИТЬ ИЗМЕНЕНИЯ И ДОПОЛНЕНИЯ В УСЛОВИЯ РЕКЛАМНОЙ КАМПАНИИ. НЕ ЯВЛЯЕТСЯ ПУБЛИЧНОЙ ОФЕРТОЙ.

** СПЕЦИАЛЬНОЕ ПРЕДЛОЖЕНИЕ ДЛЯ ЧИТАТЕЛЕЙ ПО КОДОВОМУ СЛОВУ «СОБАКА.RU_2020»: СКИДКА 25% НА ПЕРВОЕ ПОСЕЩЕНИЕ САЛОНА. СКИДКА ПРЕДОСТАВЛЯЕТСЯ НА УСЛУГИ ДЛИТЕЛЬНОСТЬЮ ОТ 1 ЧАСА И НЕ СУММИРУЕТСЯ С ДРУГИМИ АКЦИЯМИ И ПРЕДЛОЖЕНИЯМИ, НЕ ДЕЙСТВУЕТ НА ПОКУПКУ ПОДАРОЧНЫХ СЕРТИФИКАТОВ, ДЕПОЗИТОВ, АБОНЕМЕНТОВ И КОСМЕТИКИ. ЗАПИСЬ ОСУЩЕСТВЛЯЕТСЯ ТОЛЬКО ПО УКАЗАННОМУ ТЕЛЕФОНУ. ПРЕДЛОЖЕНИЕ ОГРАНИЧЕНО. ДЕЙСТВИТЕЛЬНО ДО 31.05.2020.

Ecstasy Lacquer

Самая интеллигентная косметика, Armani Beauty, отмечает 20 лет.

Как она изменила мир, выясняем с международным визажистом Линдой Кантелло и национальным визажистом Анастасией Кирилловой.

6

Бьюти-переворотом новейшего времени стало невинное заявление синьора Армани о том, что «высшая форма элегантности — это быть собой». Потому что сделано оно было в эпоху миллениума (напомним: оранжевых тональных, белых помад и бровей-ниточек!). Выпущенные новорожденным итальянским брендом продукты взяли в 2000 году курс на естественное тонкое покрытие — сейчас сложно вообразить, что когда-то такой подход не был очевидным.

Кроме невесомых тональных, мейкап-коллекция Giorgio Armani богата текстурами, напоминающими любимые ткани дизайнера — мягкий бархат (новаторский полуматовый блеск для губ Lip Maestro) и плотный шелк (кремовые тени для век Eye Tint с невообразимой стойкостью до 16 часов). Цвета, включая сложные изумрудный, лавандовый и припыленный бирюзовый, можно наслаивать друг на друга без утяжеления. Каким получится мейк в честь дня рождения Armani Beauty, визажисты марки готовы показать лично на индивидуальных сессиях в шести петербургских корнерах: в «Золотом Яблоке» на Невском пр., 114–116, в «Рив Гош» в «Галерее» на Лиговском пр., 30а, в «Рив Гош» в универмаге «Московский» на Московском пр., 207, в «Рив Гош» в ТЦ «Атмосфера» на Комендантской пл., 1, и в «Иль Де Ботэ» на Большом пр. П. С., 39.

эксперты

Линда Кантелло

Джорджио Армани — единственный дизайнер, который работает с визажистами на бэкстейджах Недель моды. Не просто высказывает пожелания, а делает замечательные карандашные наброски в помощь мастеру. Благодаря ему в безумной гонке появляется настоящее вдохновение. И даже новые продукты: в 2012 году прототип бархатного блеска для губ Lip Maestro, эталонный красный оттенок №400, мы смешали прямо перед выходом моделей на подиум.

хиты

Eye Tint | Rouge d'Armani Matte | Luminous Silk

Анастасия Кириллова

История Armani Beauty началась с мультифункционального покрытия Fluid Sheer и тонального крема Luminous Silk. Последний остается самым продаваемым в мире. Он создает эффект Armani glow. То есть ухоженной, как после спа, деликатно подсвеченной кожи без различимых светоотражающих частиц. А еще у Luminous Silk широчайшая палитра (с этого года в ней 40 оттенков, от слоновой кости до черного дерева!) учтены нейтральный, оливковый, розовый и золотистый подтоны. К 20-летию Armani Beauty усиливает линию двадцатью консилерами.

ТЕКСТ: АЛЛА ШАРАПДИНА. ФОТО: АРХИВЫ ПРЕСС-СЛУЖБ

СМ-Клиника
многопрофильный медицинский холдинг

Выборгское ш., д. 17
+7 (812) **435 55 55**
круглосуточная запись

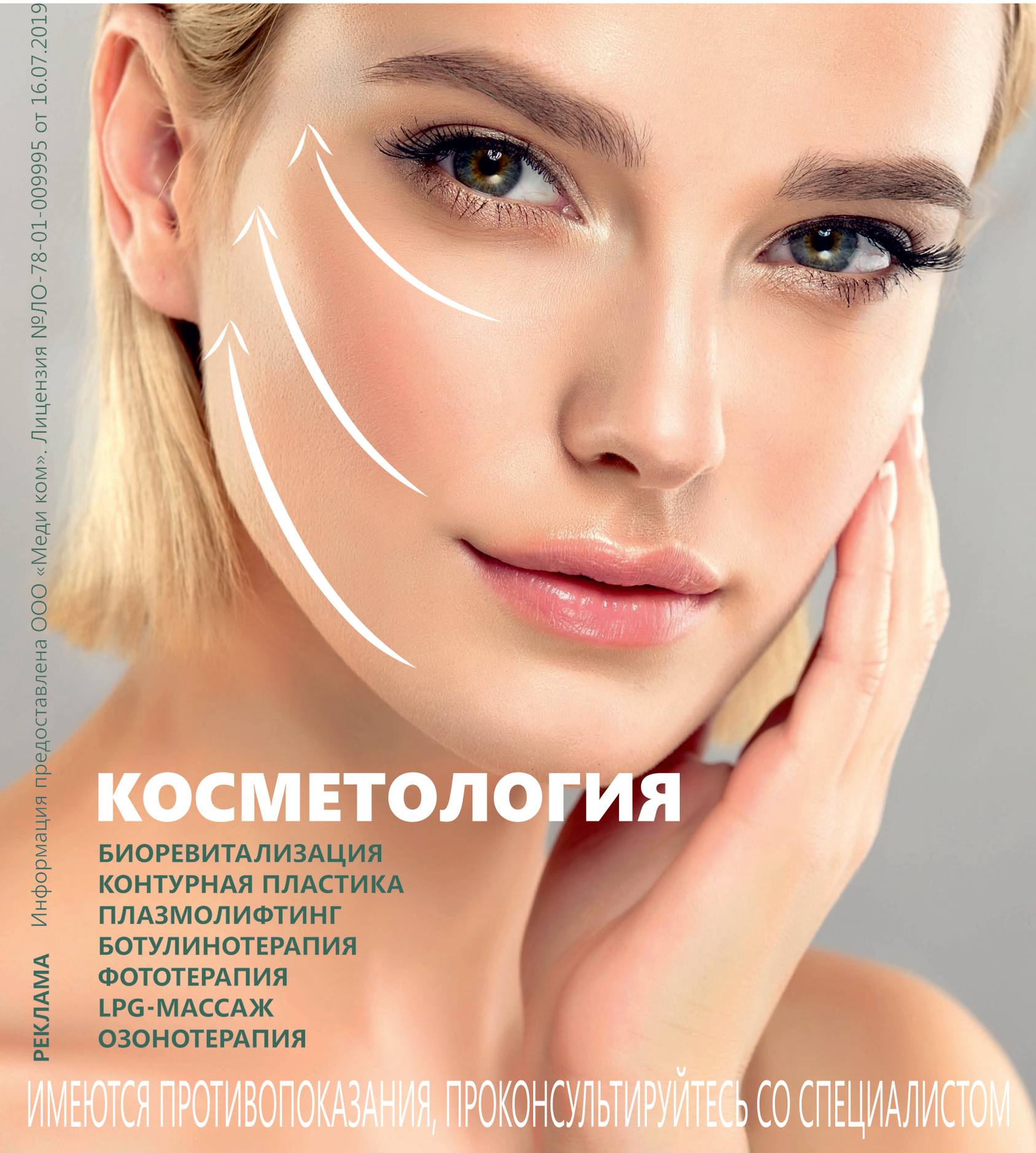

КОСМЕТОЛОГИЯ

БИОРЕВИТАЛИЗАЦИЯ
КОНТУРНАЯ ПЛАСТИКА
ПЛАЗМОЛИФТИНГ
БОТУЛИНОТЕРАПИЯ
ФОТОТЕРАПИЯ
LPG-МАССАЖ
ОЗОНОТЕРАПИЯ

ИМЕЮТСЯ ПРОТИВОПОКАЗАНИЯ, ПРОКОНСУЛЬТИРУЙТЕСЬ СО СПЕЦИАЛИСТОМ

РЕКЛАМА Информация предоставлена ООО «Меди ком». Лицензия №ЛО-78-01-009995 от 16.07.2019

Парфюмерная вода впервые за 8 лет обрела насыщенный пунцовый цвет — в полном соответствии со своим характером.

НАГЛЫЙ ФРУКТ

В самых хайповых фланкерах весны знакомую икебану с хрустом задвинули груша, питайя и малина.

La Vie est Belle Intensément

Lancome

Если бы La Vie est Belle был блогером, то точно миллионником. Дарлинг консультантов любых парфюмерных сетей, бестселлер, счастливчик, сладкий франт — праздничный аромат стабильно всех интригует, как шелковый бант на голой спине. Но нынешний апрель идет в комплекте с революционными тезисами и для него: вместо пудровой гурманской пирамиды из бобов тонка и горки пралине нам выдают малиновый звон с отголосками ванили и ириса. Кажется, это все еще бант, но уже на нагретом монокини.

ТЕКСТ: АЛЛА ШАРАПДИНА. ФОТО: АРХИВЫ ПРЕСС-СЛУЖБ

Мерцающий флакон впервые подрос в высоту именно в «неоновой» версии — теперь он не 50, а 75 мл.

Black Opium Eau De Parfum Neon

YSL

С 2015 года в ночное нас снаряжают родные Натали Лорсон, Мари Саламань, Оливье Кресп и Онорин Блан. Иконический Black Opium от этих парфюмеров — твист на айриш кофе. Пьянит в нем вместо односолодового Tullamore Dew совершенно безумная тубероза, а в чувство приводит двойной эспрессо. Золотой коктейльный стандарт в високосном году нарушила питайя. Драконов фрукт перетягивает на себя все внимание, кислит, веселит и балансирует. Всем танцы!

ТЕКСТ: АЛЛА ШАРАНДИНА. ФОТО: АРХИВЫ ПРЕСС-СЛУЖБ

Розу для Kenzo выращивают с помощью современных экономных ирригационных систем, а из остатков дистиллята делают органические удобрения.

Flower By Kenzo Poppy Bouquet

Kenzo

Заслуженный садовод Альберто Морильяс через долгие годы селекции вывел новый сорт собственного цветка Kenzo. В этом ему помогла коллега Дора Багриш: вместе пара парфюмеров сместили все внимание во Flower by Kenzo Poppy Bouquet от болгарской розы и жасмина к миндальному дереву и к морозостойкой, но очень сладкой японской груше наши.

ТЕКСТ: АЛЛА ШАРАНДИНА. ФОТО: АРХИВЫ ПРЕСС-СЛУЖБ

ИЗ БОСТОНА В ПЕТЕРБУРГ — С ЛЮБОВЬЮ

Как перенести американские стандарты в петербургскую клинику и убедить пациентов ждать похода к стоматологу — рассказывают хедлайнеры Бостонского Института Эстетической Медицины.

Алена Морговски,
вице-президент БИЭМ, внедряет эффективные бизнес-технологии

Глория Тафришьян,
заместитель генерального директора БИЭМ-СПб, контролирует совершенство сервиса в петербургской клинике

Константин Ронкин,
президент и главный локомотив БИЭМ, задает трансконтинентальные стандарты в лечении

Почему клиника в Петербурге называется Бостонским Институтом Эстетической Медицины? Потому что 25-летняя история БИЭМ началась с создания научно-исследовательского, учебного и лечебного центра в Бостоне (США). А затем Константин Ронкин и его партнер Иветта Шварцман перенесли свои новаторские медицинские наработки в Россию.

БИЭМ — это клиника, которая занимается не только зубами. Тут проповедуют концепцию физиологического подхода в стоматологии. Врачи берут во внимание всю систему организма, ведь неправильный прикус взаимосвязан с плохой осанкой, головными болями и ночным апноэ. Распутывать клубок из неочевидных симптомов Константин Ронкин учит сотни врачей по всему миру: на базе БИЭМ работает институт повышения квалификации для стоматологов.

В лечении каждого пациента принимают участие как петербургские врачи, так и американские. Доктор Ронкин вместе с партнером Ильей Шерманом курируют и контролируют все стоматологические процессы. И ежемесячно прилетают из Бостона в Петербург для проведения лечения, помогая пациентам не только стать обладателями ослепительной и здоровой голливудской улыбки, но и жить дольше счастливой, полноценной жизнью.

Клиника не похожа на стоматологию в привычном представлении. Вместо больничной атмосферы — стильный дизайн и премиум-сервис, свойственные, скорее, спа-салонам. Для комфорта пациентов продумана каждая мелочь: они не сидят в очередях, могут воспользоваться косметикой и зубными принадлежностями в туалетных комнатах, во время комплексного лечения отправляются домой на такси бизнес-класса и получают корзины с фруктами на дни рождения. Так что у ценителей сервиса, качества и прекрасного проходить здесь профчистку зубов стало хорошим тоном.

На самом деле, высокий уровень сервиса — это даже не вкусный кофе и приятный интерьер, а отношение персонала и врачей к пациентам. Когда в команду БИЭМ принимают нового сотрудника, то оценивают не только профессиональные навыки, но и психологические качества. Забота о пациенте, которой катастрофически не хватает в медицине, — в основе концепции. Поэтому не удивляйтесь, когда на следующий день после приема вам позвонят, чтобы поинтересоваться вашим самочувствием. А от вашей дентофобии не останется и следа.

Большинство клиник сталкиваются с ухудшением качества лечения именно тогда, когда руководители начинают уделять меньше внимания своему детищу и профессиональному развитию. Бостонскому Институту Эстетической Медицины это явно не грозит. Доктор Ронкин вместо положенных 20 часов в год по-прежнему выделяет на свое обучение более 100. Одно из последних увлечений — новая технология лечения ночного апноэ.

Бостонский Институт Эстетической Медицины:
Санкт-Петербург, ул. Кораблестроителей, 30а,
тел. +7 (812) 748-3800, м. тел. +7 (921) 860-3560,
infospb@bostoninst.ru;
Москва, Мичуринский пр., 7, корп. 1,
тел. +7 (495) 988-0096, info@bostoninst.ru;
Boston, 2184 Washington Street, Canton, MA 02021,
тел. +1 781-330-0900;
www.bostoninst.ru

Рауль Дюфи, «Красный концерт»

Хиты хитов Maison Francis Kurkdjian перелиты в мини-флаконы для ручной клади и оперного клатча.

Стандартные 70-миллилитровые пузырьки урезаны в объеме вдвое, но достоинство сохранили полностью. Те же четкие грани и золотая крышечка в духе дорической капители сдерживают бешеный амброво-шафрановый напор Baccarat Rouge 540 в 35-миллилитровом формате. Кроме этой парфюмерной воды, постройнели на размер еще девять избранных, включая Amyris, Aqua Universalis и агендерных новичков Gentle Fluidity.

■ *540 в названии — это температура плавления, при которой пудра из чистого золота окрашивает хрусталь в алый цвет, сохраняя его прозрачность.*

ТЕКСТ: АЛЛА ШАРАПДИНА. ФОТО: АРХИВЫ ПРЕСС-СЛУЖБ

Body Paint
Vilhelm Parfumerie

Налюбовавшись в Эрмитаже обнаженными, но непроницаемыми фигурами танцовщиц Матисса, Ян Альгрен дал «носу» Марку-Антуану Кортичато наказ смешать густой, как краска для боди-арта, аромат. Гуашь из дубового мха, груши, зеленого и красного перца разведена прозрачной Iso E Super и ждет на тест в бутиках Molecule.

Кристиан Диор выращивал розы на 90 гектарах поместья La Colle Noire. Теперь земля принадлежит фермерам Алену Ребюфелю и Паскалю Гиньону — и они собирают лепестки специально для Dior.

Miss Dior Rose n'Roses
Dior

Парфюмер Dior Франсуа Демаши решил подарить нам розовые розы. Подошел к вопросу со всей серьезностью: в гигантский (судя по одуряющему сладко-медовому запаху) букет он включил грасскую розу сентифолию, дамасскую, турецкую и болгарскую. Мускус скрепил конструкцию вместо атласной ленты.

Все три аромата вышли в маленьких 30-миллилитровых флаконах. Поддерживают компанию дымка для подушки и аромадиффузор Lavender & Musk.

British Collection
Jo Malone London

Горная и из Прованса — это первые ассоциации к слову «лаванда». Но не единственные. Что с чисто английским пылом доказывает лимитированная коллекция одеколонов с искомой нотой в сердце. В Wisteria & Lavender британская лаванда сплетена с глициниями и гелиотропом, как в ухоженных садах особняков Белгравии. В Silver Birch & Lavender душистые пучки расставлены по столешницам из белой березы и обожженного дуба. А Lavender & Coriander демонстрирует, что будет, если растолочь лавандовые соцветия со специями.

Carolina Herrera, весна-лето — 2020

Saffron Lazuli
Carolina Herrera

Кобальтовый весенний тотал-лук от Каролины Эрреры был замечен на показе Нью-Йоркской недели моды, а теперь делает проходку по полкам бьюти-ретейлеров. Увесистый флакон из синего стекла заполнен шафраново-ирисовым миксом.

Fashion Intervention
M.INT

Главный городской департмент-стор регулярно подвергается фэшн-интервенции. Но что-то подобное громогласной компании с ежевичным ромом, османтусом, амброй и карамелизированным сахаром видит, наверное, только на афтепати Best Dressed!

ЯПОНСКИЙ БОГ

In The Dark
Floraiku

У японцев три главных искусства — тядо (чайная церемония), кадо (икебана) и кодо — составление благовоний. Последнему посвящена целая коллекция Floraiku и ее ньюкамер с упавшей в горячий пепел розой.

Memoire de Daisen-In
Ella K

Коробка с возвышенным хокку и иллюстрацией художника Сенджиро Наката — подходящая обложка для «Воспоминания о Дайсен-ин». Сад камней в Киото Соня Констан вырастила для своей марки заново, удобряя клен и японский пион бензойной смолой и минералами.

L'Ombre de Merveilles
Hermes

К выходу самого сумеречного фланкера Eau de Merveilles французский дом заказал фотографу Ринко Каваути серию снимков в духе ее альбома Hanabi («Фейерверки») 2001 года. А парфюмер Кристин Нажель сделала к ним галерейную подпись чайными листьями и ладаном.

ТЕКСТ: АЛЛА ШАРАНДИНА. ФОТО: АРХИВЫ ПРЕСС-СЛУЖБ

МОРСКАЯ ФИГУРА

Похоже на неучтенную библейскую притчу, но факт: грязи Мертвого моря и содомские яблоки израильтяне из AHAVA превращают в концентраты молодости.

32 года назад друзья из трех кибуцев, глядя на вдумчиво втирающих в себя минеральную взвесь с береговой линии туристов и местных, сформулировали парадокс: «Мертвое море – живая вода». Один из них, студент-биотехнолог (сейчас техдиректор компании) Зееви Маор, поставил себе цель создать лабораторию для изучения реальных возможностей грязей, солей и водорослей благожелательного моря, в котором невозможно утонуть.

Доктор Зееви Маор с минералами Мертвого моря.

Окна этой лаборатории теперь выходят прямо на его воды. А AHAVA остается единственной компанией с разрешением на добычу ресурсов Мертвого моря. KPI ее сотрудничества со стихией впечатляет: 18 патентов (в том числе на минеральные концентраты Osmoter), сотни публикаций в респектабельной научной прессе, 13 линий уходовой косметики для лица и тела. А главное – любовь. Это не только прямой перевод названия марки с иврита, но и ее отношение к месту силы.

AHAVA стали пионерами в освоении очистного процесса: вода с их завода, пройдя множество фильтров, возвращается обратно в море.

Актриса Кристин Дэвис в кампании Ahava 2008 года.

Все продукты AHAVA свободны от минеральных масел, парабенов и тестов на животных.

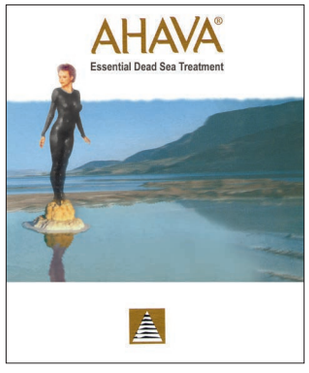

Рекламный плакат Ahava конца 1980-х.

В анти-эйдж-коллекции Apple of Sodom полое яблоко с воздухом, семенами и мощным млечным соком внутри суммирует свои силы с комплексом Osmoter.

факт

*Бренд славен бустерами с патентованным комплексом из 21 минерала Osmoter, линиями для решения конкретных задач. Очищение – **Time to Clear** ■ Увлажнение – **Time to Hydrate** ■ Сохранение молодости кожи – **Time to Smooth** ■ Уход за зрелой кожей – линии **Time to Revitalize** и **Beauty Before Age** ■ Альтернатива уколам красоты – **Apple of Sodom** ■ Уход за проблемной кожей с проявлениями псориаза, атопического дерматита, себореи и других точечных проблем – **Clineral**.*

ТЕКСТ: АЛЛА ШАРАНДИНА. ФОТО: АРХИВЫ ПРЕСС-СЛУЖБ

AHAVA

БУСТЕРЫ МОЛОДОСТИ

Легендарная серия продуктов DSOC* от AHAVA с берегов Мертвого Моря, оснащенная высокой концентрацией комплекса Osmoter™, для укрепления, восстановления и сияния вашей кожи.

1. АКТИВНАЯ СЫВОРОТКА ДЛЯ УВЛАЖНЕНИЯ И СИЯНИЯ.
Усиливает защиту кожи от старения вследствие ежедневных повреждений, наносимых окружающей средой - тройная концентрация Osmoter™. Повышает уровень увлажнения и сияния кожи.

2. КОНЦЕНТРАТ МИНЕРАЛОВ МЕРТВОГО МОРЯ OSMOTER™ ДЛЯ ГЛАЗ.
Снижает появление темных кругов и мешков под глазами. Увлажняет кожу вокруг глаз, придает свечение.

3. КОНЦЕНТРАТ МИНЕРАЛОВ МЕРТВОГО МОРЯ OSMOTER™ X6.
Заметно уменьшает морщины, восстанавливает эластичность и упругость кожи.

4. МАСКА- ПАТЧИ ДЛЯ ГЛАЗ OSMOTER™.
Мгновенно разглаживает морщины и устраняет сухость кожи. Увлажняет и избавляет от признаков усталости.

* DSOC™ – Dead Sea Osmoter™ Concentrate. РЕКЛАМА.

Пахнет малиной, по свойствам — клюква, а на вид — любая спелая ягода. С аппетитом приветствуем новые тинты Clarins.

Пять лет назад французский бренд выпустил слегка пигментированные и очень нежные масла Lip Comfort Oil. Сверхнасыщенная текстура питала губы основательнее любой «гигиенички» и придавала им едва заметный медовый, карамельный или черничный вайб. Время полумер прошло: обновленные Lip Comfort Oil Intense дают все сразу — плотное помадное покрытие с зеркальным блеском и уходовыми опциями. Из восьми оттенков наш абсолютный витаминный мэтч — Intense Fuchsia.

факт

Заботу о губах проявляют органические масла лесного ореха, жожоба и клюквы, а растительный комплекс Anti-Pollution защищает от воздействия окружающей среды.

ТЕКСТ: АЛЛА ШАРАПДИНА. ФОТО: АРХИВЫ ПРЕСС-СЛУЖБ

Ни crazy-звери, ни обычные при запуске коллекции не пострадали — все продукты сертифицированы по международным стандартам Vegan.

Crazy #звири Natura Siberica

Могучий российский бренд решил добавить немного веселья в паникерские будни. Но поскольку натура у него сибирская, широкая, то на руки нам выдано сразу 27 продуктов, разбитых на серии с тотемными животными. Особенно бодрят сейчас Турбо Белка (детокс-средства широкого покрытия с березовым углем, вулканической глиной и дальневосточными ягодами годжи) и Немного Полный Песец (фитнес-линия для худеющих на дому с камчатской минеральной солью и таежным чабрецом-дикоросом).

НАДО БРАТЬ

Lifting Serum
Dr. Barbara Sturm

Ким Кардашьян однажды запостила из дюссельдорфской клиники фрау Штурм «вампирское» селфи с собственной плазмой крови на лице. Это было эффектно и эффективно. Как и обычная уходовая косметика немецкого доктора: лифтинг-сыворотка, например, работает и на перспективу (антиоксиданты, микроводоросли, гиалуронка), и в моменте — кожу мгновенно подтягивает полимерная сетка на ее поверхности.

Huile Seche
Compagnie de Provence

Измученные спиртовыми санитайзерами руки и взгрустнувшее под маской лицо — на семь бед один ответ, суперпитательное масло карите. Что важно, сухое. Быстро впитывается в любой участок кожи и в волосы, увлажняя без жирности.

тренд

На здоровье!

«Здоровое сияние», о котором любят рассуждать визажисты, — гораздо более трудный для повторения в домашних условиях трюк, чем здоровый и ровный цвет лица. Обычно весной и летом за него отвечала тонкая бронзирующая Terracotta. Сегодня она убавила пляжности и впервые за тридцать лет издана в матовой версии, уместной даже для конференц-коллов из гостиной.

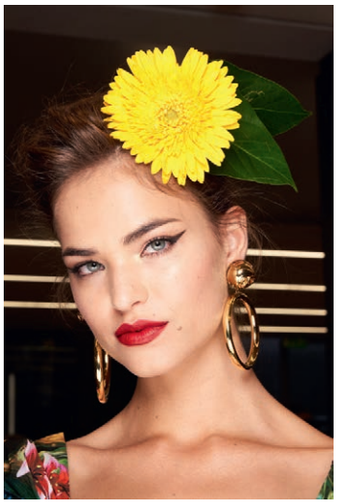

Модель на показе Dolce & Gabbana, весна-лето — 2020

Помада Barbie Style, MAC

Бронзирующая пудра Terracotta Matte, Guerlain

баттл

Passioneyes Dolce & Gabbana

Свести щетки

Тушь от какого бы итальянского модного дома мы ни выбрали, ресницы будут благодарны. Обе новинки могут похвастаться 12-часовой стойкостью и кремовой (можно даже сказать, муссовой) текстурой, которая сохраняет волоскам гибкость. У Dolce & Gabbana небольшая фора — четыре оттенка предлагают и шатуш Divine Gold, и колорирование фиолетовой Passionate Dahlia. Визажист Gucci Томас де Клайвер орудует одним черным, зато разрешает при нанесении держать щеточку вертикально, по-панковски распушая ресницы.

L'Obscur Gucci

ночная смена

Солдат спит — обновление кожи идет: берем эти средства в ночной караул

Nordic Hydra [Lähde]
Lumene

Кислородная увлажняющая маска с березовым соком и арктической родниковой водой исчезала из продажи на пару месяцев, чтобы вернуться с breaking news: теперь у нее в составе есть гидролаты северных ягод и способность увлажнять кожу 72 часа. А смывать перед сном ее по-прежнему необязательно.

Immortele Reset
L'Occitane

Как Фанфан-Тюльпан, французский эликсир для зоны вокруг глаз обещает удивить в первую же ночь. Для такого заявления у него есть пара аргументов: антиоксидантное эфирное масло бессмертника, разглаживающий морщины экстракт акмеллы и капелька кофеина.

Vital Perfection Overnight Firming Treatment
Shiseido

Механизм воздействия ночного лифтинг-крема на нейронные сигналы (от кожи к мозгу и обратно) описать сложнее, чем восхититься банкой в стиле японской керамики раку и букетом из дудника, финика, лаванды, оливы, календулы и розмарина внутри.

Придется поверить в святую воду, раз такую (невидимку с мощным нимбом SPF) изобрели в Lancaster Beauty.

Новые спреи Sun Protective Waters триедины: ложатся термальной дымкой, основательно увлажняют и выставляют против солнца щит SPF50. От собственной чудотворности средство Lancaster благоухает апельсиновым цветом и иланг-иланг, ну и заодно умеет ходить по воде — наносить его можно и на сухую, и на влажную кожу с одинаковым успехом. После окончания земного пути капли Sun Protective Waters растворятся в океане без следа, а их упаковки воскреснут снова.

Как и все солнцезащитные средства Lancaster, новая вода с помощью масла бурити в составе помогает загару ровнее лечь и быстрее проявиться.

ТЕКСТ: АЛЛА ШАРАНДИНА. ФОТО: АРХИВЫ ПРЕСС-СЛУЖБ

ИМЕЮТСЯ ПРОТИВОПОКАЗАНИЯ. НЕОБХОДИМА КОНСУЛЬТАЦИЯ СПЕЦИАЛИСТА

НИЧЕГО ЛИШНЕГО

Продумывая свой отпуск, который вот-вот постучится в окно, хочется запланировать и красоту линий тела, ведь впереди шифоновые платья, белоснежные брючные костюмы и купальники. Но что же делать тем, кто не может позволить себе летящие и облегающие силуэты, а тренеры в фитнес-залах уже вряд ли справятся в одиночку? Отвечает на этот вопрос пластический хирург клиники «АБИА» Павел Самцов.

Какие виды пластических манипуляций доступны пациентам с избыточной массой тела?
Среди самых популярных операций — классическая абдоминопластика и дерматолипэктомия. В некоторой степени эти манипуляции похожи: и то и другое нацелено на работу с пропорциями так называемого фартука — передней и боковыми зонами живота. Но если говорить про первое вмешательство, то оно противопоказано пациентам с избыточной массой тела и ожирением.

Почему?
Потому что попытки выполнить классическую абдоминопластику с желанием удалить большие излишки жира приводят к тяжелым осложнениям, например к скоплению тканевой жидкости в подкожной клетчатке или к некрозам, то есть к прекращению жизненной активности ткани.

Есть ли альтернатива в этом случае для пациентов с ожирением, которым противопоказаны большие операции на кожных покровах и мышечном каркасе?
Часто в таких случаях прибегают к бариатрической хирургии, но у этого направления есть подводные камни. Так, пациент должен быть готов, что он по сути «растает» во всех отделах тела, а это может привести к дополнительным эстетическим проблемам в области лица, живота и спины.

Какой есть выход?
В определенных случаях — особенно когда пациента беспокоят излишки жира только в конкретных областях, а не по всему телу — мы можем рекомендовать дерматолипэктомию. Это направление абдоминопластики. Смысл такого вмешательства заключается в радикальном удалении подкожно-жировой клетчатки в области живота и боков до тех пор пока слой не истончится до толщины около одного сантиметра. При этой процедуре пациент избегает тех осложнений, которые возможны при классической абдоминопластике, в том числе травмирования кровеносных сосудов, которые при дерматолипэктомии сохраняют свою целостность.

ПАВЕЛ САМЦОВ

Свой путь в пластической хирургии начинал под руководством известных хирургов России, Германии и Израиля. Классический пластический хирург, вышедший из челюстно-лицевой хирургии, общей, ожоговой, микрохирургии. Занимался научно-преподавательской деятельностью в СПбГМУ им И.П. Павлова и СПбИНСТОМ.

КЛИНИКА «АБИА»

Современная многопрофильная клиника, работающая с 2008 года. В «АБИА» работают высококвалифицированные врачи разных направлений, среди которых — доктора и кандидаты медицинских наук, врачи высшей квалификационной категории.

Кому подходит дерматолипэктомия?
Такая коррекция силуэта показана тем, кто не желает худеть во всех областях тела: это пациенты, которых беспокоит зона фартука с толщиной складки в хвате более пяти сантиметров.

Реабилитация при дерматолипэктомии проходит спокойнее?
Да. Несмотря на удаление большого количества жира — от пяти до восьми литров, — пациенты чувствуют себя комфортнее и обычно выписываются на следующий день. Для сравнения: при классической абдоминопластике люди испытывают больше дискомфорта при физических нагрузках, носят бандаж длительное время и задерживаются в клинике на двое-трое суток дольше.

АБИА ПЛАСТИЧЕСКАЯ ХИРУРГИЯ
От мечты к реальности!
(812) 306 22 22 • abia.ru
Лиц. №78-01-010254

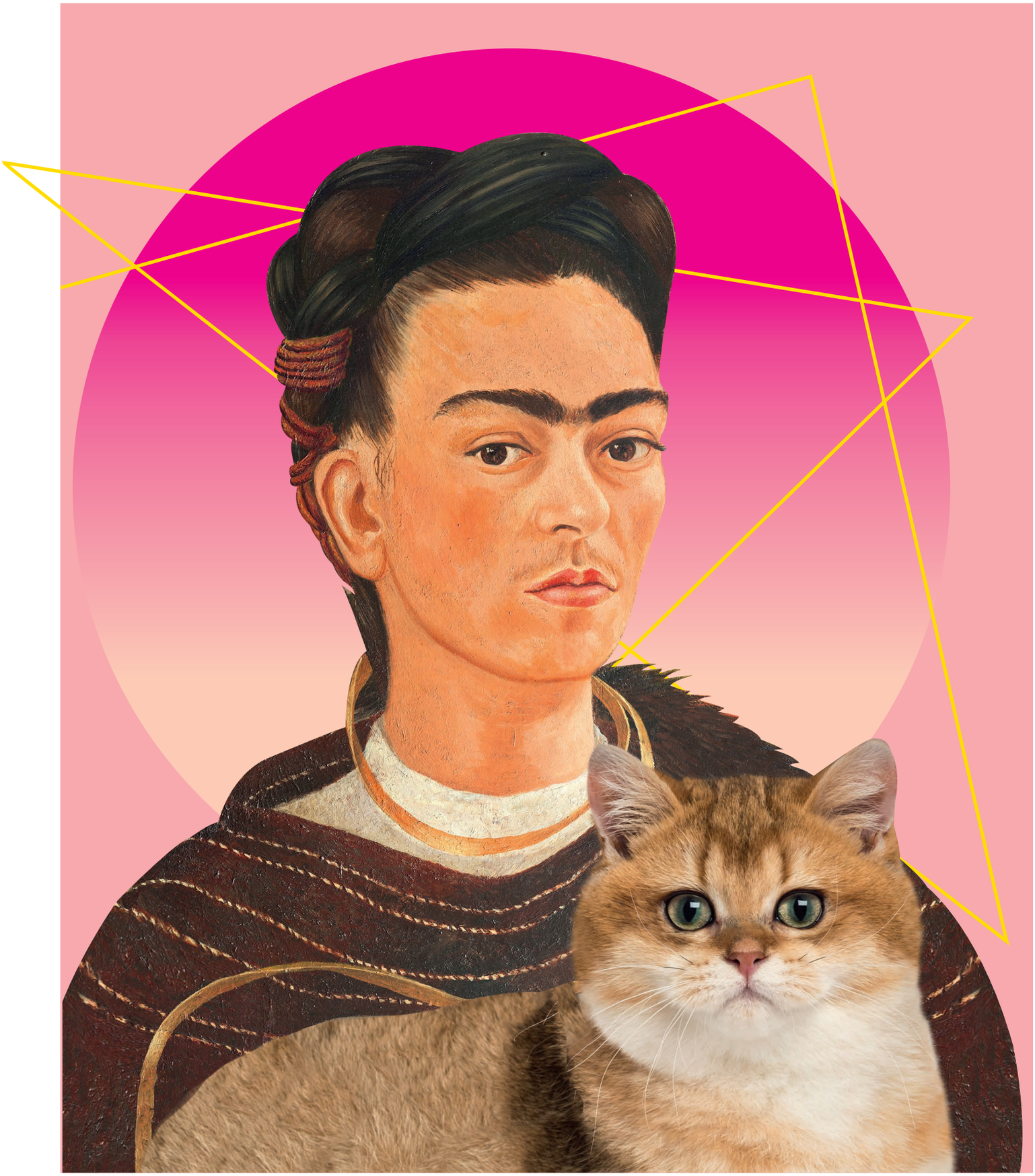

Врачи убеждены: луч света — самый надежный способ борьбы с нежелательными волосами. А вот 7 ценных фактов об эпиляции для тех, кто давно собирается, но все никак. *Текст:* КАТЕРИНА РЕЗНИКОВА

ИМЕЮТСЯ ПРОТИВОПОКАЗАНИЯ. НЕОБХОДИМА КОНСУЛЬТАЦИЯ СПЕЦИАЛИСТА

врачи-эксперты

Наталья Тимохина
врач-косметолог, дерматовенеролог клиники высшей категории «ГрандМед»

Евгения Стадник
врач-косметолог, лазеротерапевт DK Forma

Маргарита Галич
врач-косметолог, дерматовенеролог «СМ-Клиника»

Лазерная эпиляция — хорошая бьюти-инвестиция, восковая — не очень

Маргарита Галич. Во время восковой депиляции волос лишают привычного места обитания, но лишь на время. Все возвращается, кроме того, добавляется проблема в виде врастания волос. Точка приложения лазерной и фотоэпиляции — это сам волосяной фолликул. В нем содержатся хроматофоры, которые поглощают световую волну. Волшебство происходит на глубине примерно 4 мм: световая энергия превращается в тепловую, разогревая и разрушая луковицу. В ходе курса процедур мы поэтапно лишаем жизни все фолликулы.

Обращайте внимание, на каком оборудовании работают в клинике

Маргарита Галич. Оборудования для лазерной и фотоэпиляции много, и это аппараты совершенно разного уровня. Эффективные стоят дорого, порой их стоимость измеряется в шестизначных цифрах. Конечно же, позволить их могут крупные клиники, а не районные салоны красоты. Я рекомендую обращать внимание на установки, оснащенные системой интенсивного импульсного света (IPL).

Евгения Стадник. И недорогой корейский аппарат имеет право на жизнь. Но важно понимать, что его эффективность ниже, чем могла бы быть. Если вам принципиально время, количество и качество процедур, рекомендую ориентироваться на известные мировые бренды — например Cynosur. Частый вопрос — фотоустановка или лазер? В основе работы обоих лежит принцип светового излучения. Но вспышка света, которую рождает фотоустановка, менее избирательна и снижает активность процедуры. Поэтому я делаю выбор в пользу лазерной эпиляции и комбинированных аппаратов с неодимовым и александритовым лазером. Такое сочетание позволяет работать со всеми типами кожи и любым цветом волос.

Наталья Тимохина. В лазерной эпиляции есть свои золотые стандарты — например александритовые лазеры от Candela Corporation. Первые модели появились еще 25 лет назад и ежегодно эволюционировали. Важен не только аппарат, но и специалист, который на нем работает. Он должен обладать медицинским образованием и достаточным опытом работы на оборудовании — от того, какой протокол подберет врач, зависит эффективность и безопасность процедуры.

Никто не скажет вам, сколько времени займет полный курс

Наталья Тимохина. Врач лукавит, если уже на первой процедуре говорит вам, сколько времени все займет. Но можно ориентироваться на средние показатели — для гормонозависимых зон (например, пушок на лице обусловлен андрогенными гормонами) может потребоваться 12–15 процедур с промежутком 1 раз в месяц. А вот добиться гладких голеней реально всего за 6 визитов с интервалом в 1,5–2 месяца. Обычно пациенты довольны результатом уже после первой процедуры — точнее через 7–14 дней после нее. Именно в этот период времени фолликул погибает и волосы выпадают.

ВОЛШЕБСТВО ПРОИСХОДИТ НА ГЛУБИНЕ ПРИМЕРНО 4 ММ

Евгения Стадник. Длина курса складывается из индивидуальных особенностей и простой арифметики. На теле в активной фазе роста одновременно находится 5–20 % от общего объема волос. Лазер воздействует именно на них. Длина полноценного курса, как правило, занимает от 6 до 10 посещений с периодичностью раз в месяц.

Результат сохраняется надолго, но не навсегда

Евгения Стадник. Статистика и врачебные наблюдения говорят о том, что в течение 5 лет возвращается не более 20 % волос. Справиться с ними можно повторением процедуры раз в полгода. Бывают исключения — они, как правило, связаны с гормональными процессами в организме. Именно они могут неблагоприятно влиять на эффект эпиляции, стимулируя рост волос.

Эпиляцию не стоит сочетать с загаром

Маргарита Галич. Если вы недавно прилетели с Пхангана, важно предупредить об этом врача. Между активным контактом с солнцем и эпиляцией желательно выдержать двухнедельный перерыв. При этом сам загар не является противопоказанием для процедуры — выбрать необходимую и безопасную мощность воздействия для загорелого петербуржца нам помогает специальный умный датчик. Он же позволяет застраховать от ожогов, определяя фототип кожи и ее чувствительность к свету.

Со светлыми волосами работать сложнее

Наталья Тимохина. Темные и жесткие волосы действительно уходят лучше, чем светлые. Дело в том, что во время лазерной эпиляции мишенью для света является меланин — пигмент волоса. Чем меньше пигмента, тем сложнее «прицелиться». Но правильно подобрав настройки, можно работать с любым цветом. Абсолютным исключением становятся только седые волосы, полностью лишенные пигмента.

Это не так больно, как вы себе представляете

Евгения Стадник. Процедура не болезненная, а умеренно чувствительная — в том случае, если аппарат имеет в комплектации криоустановку и подача световой волны происходит одновременно с охлаждением зоны, над которой мы работаем. Конечно, ощущения зависят от болевого порога самого пациента, но они несравнимы с ощущениями от варварских методов вроде восковой депиляции.

Важно знать

0,2–0,3 мм — столько должна составлять длина волосков, которые будет обрабатывать лазер. На большую длину энергия будет расходоваться впустую.

5 лет — средняя длительность результата при прохождении полного курса.

14 дней — столько стоит использовать крем с SPF после процедуры и воздержаться от загара.

ФОТО: АРХИВЫ ПРЕСС-СЛУЖБ

Типичная ситуация

Чтобы лучше подготовиться к возрастным изменениям, нужно знать, что тебя ждет. Вместе с косметологами составили антиэйдж-стратегии для трех основных типов старения.

ИМЕЮТСЯ ПРОТИВОПОКАЗАНИЯ. НЕОБХОДИМА КОНСУЛЬТАЦИЯ СПЕЦИАЛИСТА

УСТАЛЫЙ ТИП

Маркеры: отеки, тусклый цвет лица, мешки под глазами, носогубные складки, потеря объемов

Утром вы себе нравитесь, а к концу рабочего дня на лице проявляются признаки усталости и возрастных изменений? Это типичная ситуация для представительниц усталого морфотипа — вспоминаем Кейт Миддлтон или Шарлотту Генсбур. У склонных к этому типу старения среднеразвитая подкожно-жировая клетчатка, нормальный или комбинированный тип кожи, нет особенных проблем с лишним весом и критичного ухудшения овала лица, но есть снижение тонуса кожи и мышц, изменение контуров. На ранних этапах возрастных проявлений такой морфотип — самый простой для коррекции. Получить антиэйдж-эффект можно даже от грамотного соблюдения режима труда и отдыха. Выспался — и результат налицо. С годами зачастую происходит потеря объемов в средней трети лица, тут на помощь приходят филлеры на основе гиалуроновой кислоты.

ВЕРОНИКА ГОСУДАРСКАЯ

врач-косметолог клиники высшей категории «ГрандМед»

Усталый морфотип — пожалуй, самый распространенный среди петербурженок. Возрастные изменения развиваются не так стремительно, вроде бы нет глубоких морщин, но вид все равно не цветущий, а уставший. Часто такие пациентки страдают склонностью к отекам — все съеденное и выпитое вчерашним вечером отражается на лице на следующий день. Поэтому я рекомендую уделить особое внимание дренажным процедурам, которые будут поддерживать систему лимфооттока лица — это аппаратный массаж, микротоковая терапия, инъекции биорепарантов.

Плазмотерапия

Во время процедуры вам делают инъекции вашей собственной плазмы, обогащенной тромбоцитами, — в этом коктейле заключен витаминно-минеральный комплекс, а также факторы роста, которые стимулируют обновление кожи. Плазмотерапию можно применять уже при первых признаках старения, в том числе при ухудшении цвета лица.

Контурная пластика

С помощью филлеров можно избавиться от типичных для усталого морфотипа маркеров — носогубных складок и носослезной борозды, подчеркивающей синяки и отеки под глазами. Главное, отмечают в «ГрандМеде», соблюдать правила здравого смысла: не перегружать лицо гиалуроновой кислотой, добавляя ему еще больше отечности.

LPG-массаж

Убираем отечность и темные круги, а также повышаем тонус ослабленной кожи с помощью аппарата-массажера LPG. Ручной массаж (у грамотного косметолога) тоже пойдет лицу на пользу — в идеале курс должен состоять из 10 процедур с интервалом два раза в неделю.

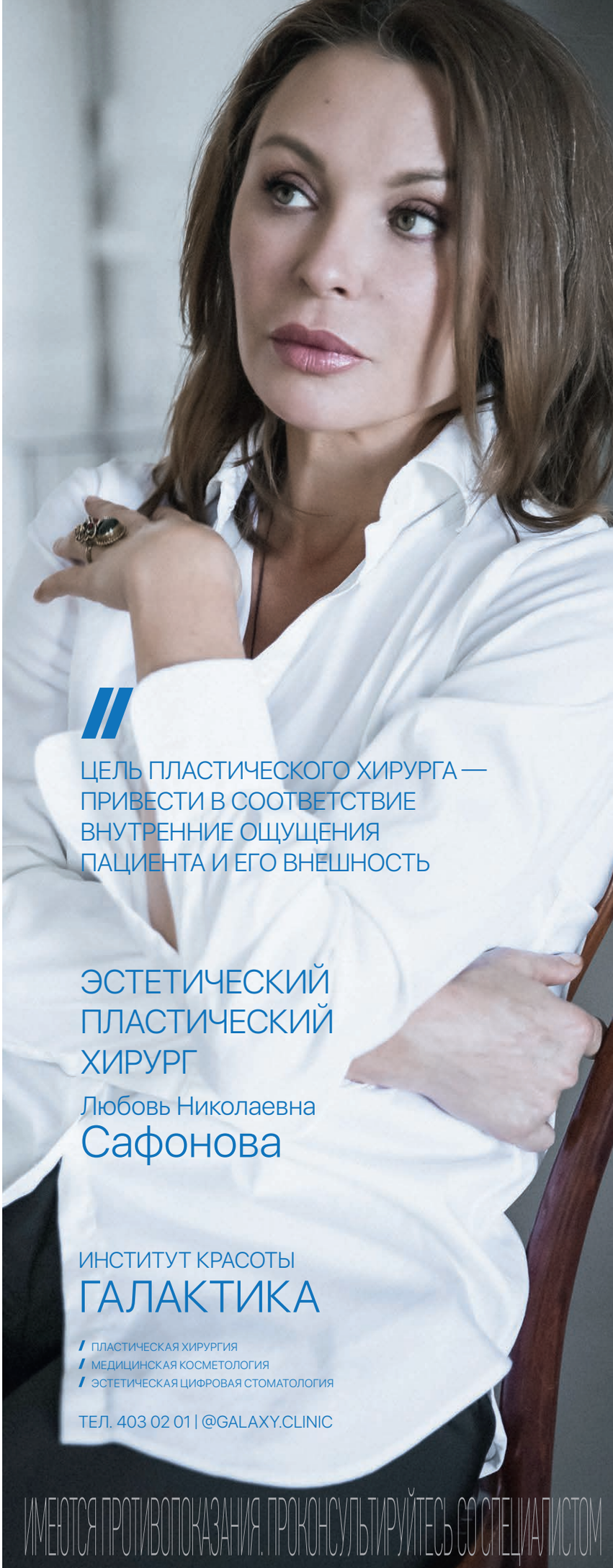

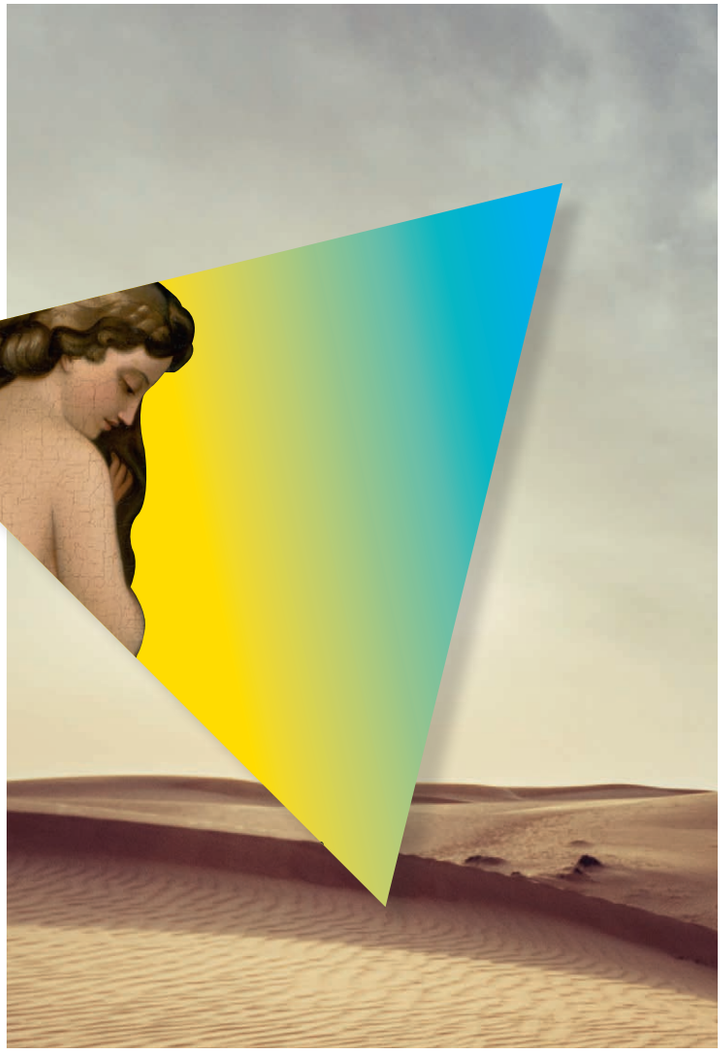

Бланширование морщин

Особенность blanch-терапии в том, что легкие филлеры (например, Belotero Soft) вводятся не под морщинку, а прямиком в ее дно, выталкивая его на поверхность. Как отмечает врач-косметолог Вероника Государская, бланширование не только заполняет сеточку поверхностных морщин, но и обладает лечебным действием.

Биоревитализация

Маст-хэв для мелкоморщинистого морфотипа — мезококтейли и препараты для биоревитализации. Задуматься об инъекционном увлажнении можно уже до 30 лет — превентивные меры позволят восстановить водный баланс кожи и замедлят процессы образования мелких мимических морщин.

Лазерное омоложение

В Институте красоты ГАЛАКТИКА рекомендуют обратить внимание на лазерное омоложение Fraxel: оно, в отличие от более глубокой лазерной шлифовки с помощью CO_2-лазера, не имеет такой длительной реабилитации, но дает хороший и стабильный результат обновления кожи. С помощью него можно стереть с лица сеточку мелких морщин и закрепить этот результат на несколько лет с помощью инъекций пролонгированного биоревитализанта.

МЕЛКОМОРЩИНИСТЫЙ ТИП

Маркеры: сухость кожи, ранние мимические морщины («гусиные лапки», кисетные морщины вокруг рта), пигментация

Такой тип старения считается самым благородным — убеждаемся в этом, смотря на фото Одри Хепберн или Татьяны Неклюдовой из агентства Oldushka. Мелкоморщинистый морфотип обусловлен генетически, характеризуется небольшим слоем подкожно-жировой клетчатки и тонкой кожей. И, несмотря на то что морщинки могут появляться рано, овал лица сохраняет свои очертания десятилетиями. Врачи рекомендуют представительницам мелкоморщинистого морфотипа: 1) отказаться от курения — чтобы не провоцировать развитие кисетных морщин и обезвоженность кожи; 2) настороженно относиться к загару — в противном случае повышается риск фотостарения и пигментации. Еще одно правило профилактики — домашний уход с акцентом на интенсивное увлажнение и питание.

МАРИНА ГОЛУБЕВА

главный врач клиники эстетической медицины GMTClinic

У представительниц мелкоморщинистого типа меньше проблем из-за того, что ткани легкие, нет выраженной подкожно-жировой клетчатки. Они в первую очередь должны работать с качеством и эластичностью кожи. И, на мой взгляд, это самые удачливые пациенты — все косметологические процедуры на их лицо «ложатся» красиво. Назначенные курсы мезотерапии и биоревитализации, инъекционное заполнение мелких морщин сразу дают антиэйдж-эффект. Как и химические пилинги, лазерное и фотоомоложение, ультразвуковая подтяжка и RF-лифтинг.

ВАЖНО ЗНАТЬ

Не все так просто: существует еще и смешанный морфотип. Он объединяет разные маркеры старения.

АНТОН ШПЫРНЫЙ

врач, пластический хирург центра эстетической медицины NIC Health & Beauty

Нужно понимать, что деление на морфотипы условное — чаще всего мы имеем дело со смешанным типом старения, комбинацией разных возрастных проявлений. Многое зависит от того, насколько рано вы обратились к косметологу. Некая отправная точка (в том случае, если нет дерматологических проблем) — это 28–30 лет. В этой возрастной группе лидируют одни процедуры. В 40, 50 и 60 лет — уже другие.

Важен запрос и возможности самого пациента. Кто-то рассчитывает на проведение одной процедуры с вау-эффектом, кому-то необходим план действий на пару месяцев, полгода и год. Одни готовы идти до конца в ожидании финального результата, кто-то останавливается на середине, видя промежуточный результат, который его устраивает.

Косметолог — шеф-повар, составляющий персонализированное меню для пациента. В качестве ингредиентов выступают различные аппаратные и инъекционные процедуры: лазерное омоложение, РФ-лифтинг, ультразвуковые подтяжки, биоревитализация, мезотерапия, плазмотерапия, филлеры на основе гиалуроновой кислоты.

Хорошо, если в клинике практикуют комплексный подход к эстетике, а косметологи работают в тандеме с пластическими хирургами — не всегда добиться желаемого эффекта можно лишь косметологическими процедурами.

ИМЕЮТСЯ ПРОТИВОПОКАЗАНИЯ. НЕОБХОДИМА КОНСУЛЬТАЦИЯ СПЕЦИАЛИСТА

ДЕФОРМАЦИОННЫЙ ТИП

Маркеры: изменение овала лица, проблемы в его нижней трети (брыли и второй подбородок), склонность к куперозу и отекам

У представительниц деформационного морфотипа (вспоминаем Катрин Денев и Брижит Бардо) ярко выражен подкожно-жировой слой — именно это способствует тому, что с возрастом лицо начинает «оплывать», терять четкий контур и спускаться вниз единым конгломератом. Чтобы не усугублять ситуацию, врачи советуют следить за весом (его избыток усиливает выраженность деформационных проявлений) и питанием (любовь к сладкому и соленому провоцирует отечность). Ахиллесова пята при деформационном типе старения — это нижняя треть лица. Но опускать руки не стоит: липолитики в сочетании с микротоками, SMAS-лифтинг и криолиполиз показывают хорошие результаты.

БРИЖИТ БАРДО — ЭТО ТИПИЧНЫЙ ДЕФОРМАЦИОННЫЙ МОРФОТИП

НАТАЛЬЯ МАНЕВСКАЯ
врач-косметолог Института красоты ГАЛАКТИКА

Характерный для россиянок вариант старения, который проявляет себя после 40 лет и чаще всего сочетается с избыточным весом. Скорректировать начальные возрастные изменения помогают нитевой лифтинг и филлеры, а также аппаратные процедуры. Маст-хэв — ультразвуковая подтяжка на аппаратах Ulthera или Ultraformer. Косметолог «прошивает» мышечно-апоневротический слой, восстанавливая связки, которые отвечают за провисание овала, в итоге лицо становится подтянутым и «компактным». При деформационном морфотипе важно действовать своевременно — игнорирование косметолога может привести к тому, что оказать помощь сможет только пластический хирург.

Криолиполиз

Справиться со вторым подбородком можно с помощью технологии криолиполиза — например на аппарате CoolTech Cocoon. Насадка вакуумно засасывает складку и «замораживает» ее: из-за низких температур жировые клетки разрушаются.

Ультразвуковая подтяжка

Ультразвуковой SMAS-лифтинг укрепляет кожу, мышцы и связки, позволяя им лучше удерживать слой подкожно-жировой клетчатки. Хороший результат наблюдается не только при деформационном морфотипе — это универсальное средство для всех, кто сталкивается с возрастными изменениями овала лица.

Нитевой лифтинг

Нити механически перемещают мягкие ткани лица — можно изменить положение жировых пакетов, подтянуть овал лица и подбородок. При этом начинать работу с нитевого лифтинга — не совсем правильное решение, отмечает врач-косметолог Марина Голубева. Сначала нужно снизить отечность и уменьшить объемы подкожно-жировой клетчатки, уплотнить кожу и уже в финале приступать к установке нитей.

Ребенок не боится, когда доверяет

Начну свой рассказ с примера из жизни...

В первый раз, когда Егор пришел к нам в клинику, и его мама, и детский стоматолог быстро поняли, что путь к здоровым зубам будет нелегким. Егору всего-то пять лет, а 6 молочных зубов уже нуждаются в лечении. В первое посещение решили ограничиться профессиональной чисткой зубов — для знакомства. Во второй раз Егора привел папа. Он переживал не меньше сына. Если чистка шла с уговорами, то как вылечить пульпит? Егор не спешил идти в кабинет. И шепотом признался, что «когда-то давно» уже был у врача, и щечку «больно тянули». Таких детей стоматологи называют «с опытом».

Хороший детский стоматолог — это уникальный специалист: врач, психолог и воспитатель в одном лице. В «Веронике» обучению врачей уделяется особое внимание. Опытные специалисты приходят к нам сначала на роль помощника, ассистента стоматолога. Мы обучаем не только медицинским стандартам работы, но и философии приема детских пациентов. Главное правило — воспринимать ребенка любого возраста как уникальную личность, внимательно относиться к желаниям, опасениям и эмоциональному состоянию маленького пациента. Детские стоматологи делают все возможное, чтобы завоевать доверие ребенка.

В клинике есть возможность прийти на адаптацию перед лечением. В обстановке игры, общения, праздника дети узнают, как устроена клиника, как работает доктор. Каждый ребенок самостоятельно проводит осмотр, считает зубы и делает профессиональную чистку игрушечному «Зубастику».

Хороший детский стоматолог — это уникальный специалист: врач, психолог и воспитатель в одном лице.

На консультации доктор и ассистент показывают ребенку инструменты, внимательно слушают его вопросы, делают все, чтобы посещение стоматолога с самого начала ассоциировалось как у ребенка, так и у его родителей только с положительными эмоциями.

Для создания комфортной атмосферы лечения в наших клиниках есть надежное средство — кислородно-азотная седация. В игровой форме ребенку показывают и рассказывают, как надеть маску и дышать через нее. Через несколько минут после первых вдохов ребенок расслабляется, свет и звуки воспринимаются им приглушенно, и доктор начинает лечение. Седация способствует усидчивости ребенка — соответственно, увеличивается время, которое он может провести в кресле более спокойно. Достаточно нескольких минут, чтобы газ выветрился из легких после окончания процедуры. Седация не заменяет местную анестезию, а увеличивает ее эффект. Данная процедура показана детям с 4 до 8 лет (и старше) и используется в следующих ситуациях:

- когда ребенок только знакомится со стоматологическим лечением — для уменьшения дискомфорта;
- когда у ребенка есть недоверие к врачу из-за предыдущего неприятного опыта лечения;
- для детей с повышенным рвотным рефлексом, особой чувствительностью к свету и к звукам.

В ситуациях, когда требуется лечение нескольких зубов или стоматологические манипуляции невозможно провести под местной анестезией либо с применением кислородно-азотной седации, рекомендуют медикаментозный сон, что позволяет выполнить весь объем работ за один визит.

Так вот, мы договорились с Егором, что, если он будет помогать доктору и вылечит все зубы, я напишу про него в журнале. Приятный итог: Егор уехал со здоровыми зубами, а я выполнила свое обещание.

Марина Леонидовна Дербина,
психолог сети стоматологических клиник для детей «Вероника»

Скоро открытие новой детской клиники!

***На севере города, в микрорайоне Парнас, на улице Федора Абрамова, 17, в мае свои двери распахнет новая клиника детской стоматологии «Вероника». И мы надеемся, что она станет настоящим украшением и гордостью нашего холдинга. Это не «очередной» стоматологический кабинет, а высокотехнологичная специализированная клиника детской стоматологии полного цикла: от кабинетов диагностики до полноценно оборудованного операционного блока.**

Будем рады знакомству и ждем вас в гости!

НЕОБХОДИМА КОНСУЛЬТАЦИЯ СПЕЦИАЛИСТА

Лицензия №ЛО-78-01-008939 Реклама

ВЕРОНИКА
Детская стоматология

Адреса клиник, где дети не боятся стоматологов:

ул. Савушкина, 12а, 14а
ул. Адмирала Трибуца, 5
ул. Олеко Дундича, 17, к. 1
ул. Федора Абрамова, 17*
+7 (812) 777-77-09
www.veronica.ru

*Любовь Реклама Лицензия РВ № 20025 от 22.02.12. Свидетельство о регистрации СМИЭЛ №ФС77-63459 от 22.10.15.